

Malcolm Gladwell
“Il dilemma dello sconosciuto”
Allegato

Foto 1



Foto 2ⁱ



Figura 1

Classi di emozioni	“Felice”: sorridente	“Triste”: imbronciato	“Arrabbiato”: corrucciato	“Spaventato”: ansimante	“Disgustato”: naso arricciato	Neutro
Spagnoli (n = 113)						
Felicità	1.00	.00	.00	.00	.00	.00
Tristezza	.00	.98	.00	.00	.00	.02
Rabbia	.00	.00	.91	.00	.09	.00
Paura	.00	.07	.00	.93	.00	.00
Disgusto	.00	.02	.00	.15	.83	.00

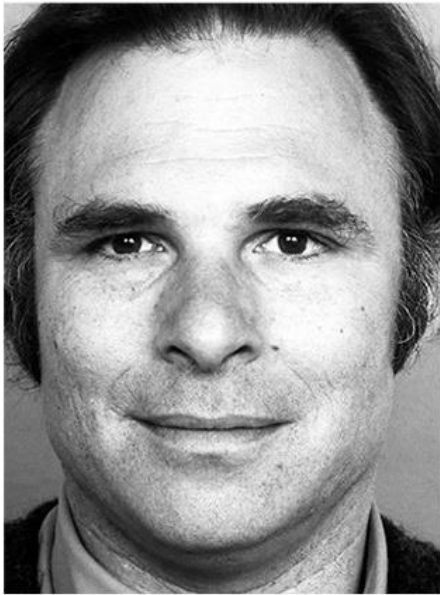
Figura 2

Classi di emozioni	“Felice”: sorridente	“Triste”: imbronciato	“Arrabbiato”: corrucciato	“Spaventato”: ansimante	“Disgustato”: naso arricciato	Neutro
Abitanti delle Trobriand (n = 68)						
Felicità	.58	.08	.04	.08	.00	.23
Tristezza	.04	.46	.04	.04	.23	.19
Rabbia	.20	.17	.07	.30	.20	.07
Paura	.08	.27	.04	.31	.27	.04
Disgusto	.18	.11	.08	.29	.25	.11
Spagnoli (n = 113)						
Felicità	1.00	.00	.00	.00	.00	.00
Tristezza	.00	.98	.00	.00	.00	.02
Rabbia	.00	.00	.91	.00	.09	.00
Paura	.00	.07	.00	.93	.00	.00
Disgusto	.00	.02	.00	.15	.83	.00

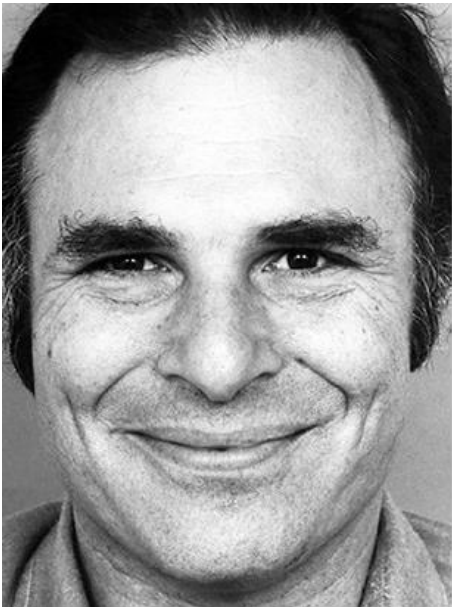
Foto 3ⁱⁱ



Figura 3

1. SPOGLIARSI

	Si	No	Dipende	Non so
Tutti	47	49	3	1
Uomini	50	45	3	2
Donne	44	52	3	1

2. PRENDERE UN PRESERVATIVO

	Si	No	Dipende	Non so
Tutti	40	54	4	1
Uomini	43	51	4	2
Donne	38	58	4	1

3. ANNUIRE

	Si	No	Dipende	Non so
Tutti	54	40	3	3
Uomini	58	36	3	3
Donne	51	44	3	3

4. PRATICARE PRELIMINARI COME BACIARSI O TOCCARSI

	Si	No	Dipende	Non so
Tutti	22	74	3	*
Uomini	30	66	3	*
Donne	15	82	3	*

5. NON DIRE «NO»

	Si	No	Dipende	Non so
Tutti	18	77	3	1
Uomini	20	75	4	1
Donne	16	80	2	1

Figura 4

29. IN CIASCUNA DELLE SEGUENTI SITUAZIONI, INDICHI SE SECONDO LEI C'È O NON C'È VIOLENZA SESSUALE, O SE NON È CHIARO.

ATTIVITÀ SESSUALE IN CUI ENTRAMBI NON HANNO ESPRESSO ESPLICITAMENTE IL PROPRIO CONSENSO

	C'è	Non c'è	Non è chiaro	Non so
Tutti	47	6	46	*
Uomini	42	7	50	1
Donne	52	6	42	-

Figura 5

BIRRA

	Uomini (%)	Donne (%)
Poco	46	73
Mediamente	45	26
Molto	9	1

VINO

	Uomini (%)	Donne (%)
Poco	79	89
Mediamente	17	11
Molto	4	0

SUPERALCOLICI

	Uomini (%)	Donne (%)
Poco	40	60
Mediamente	31	33
Molto	29	7

Figura 6



Figura 7



Figura 8

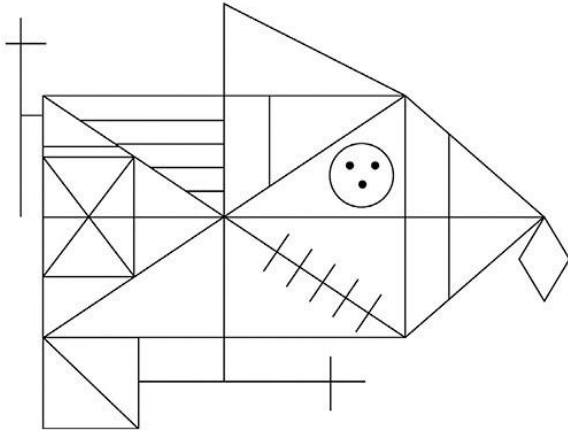

Figura 9

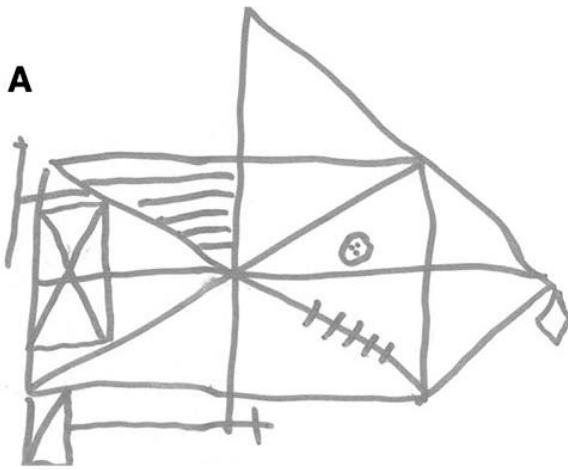

Figura 10

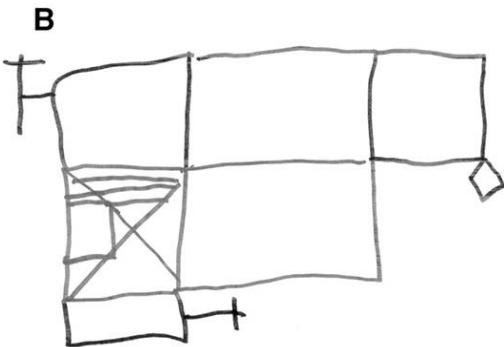

Figura 11

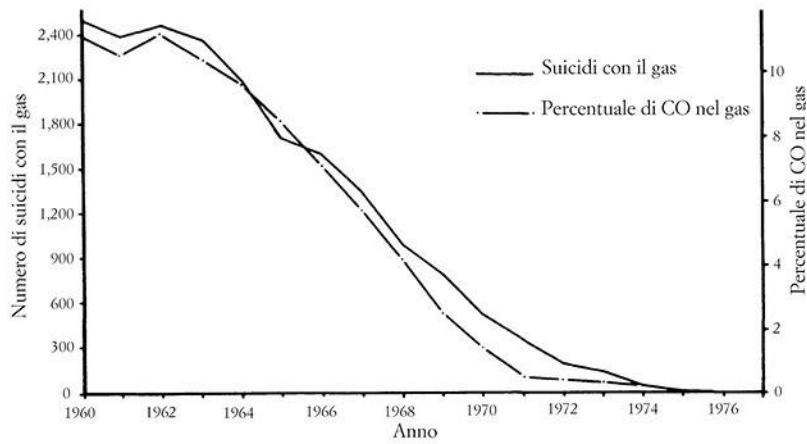

Figura 14

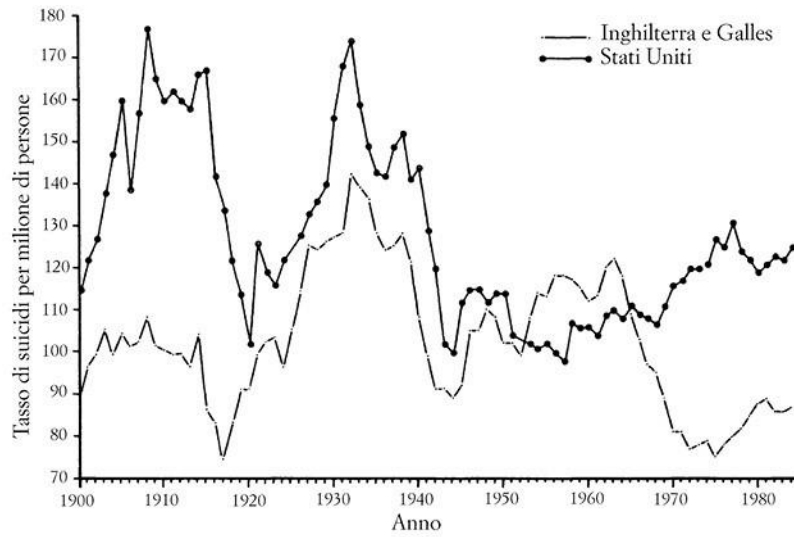

Figura 15

NUMERO DI GESTI AL MINUTO

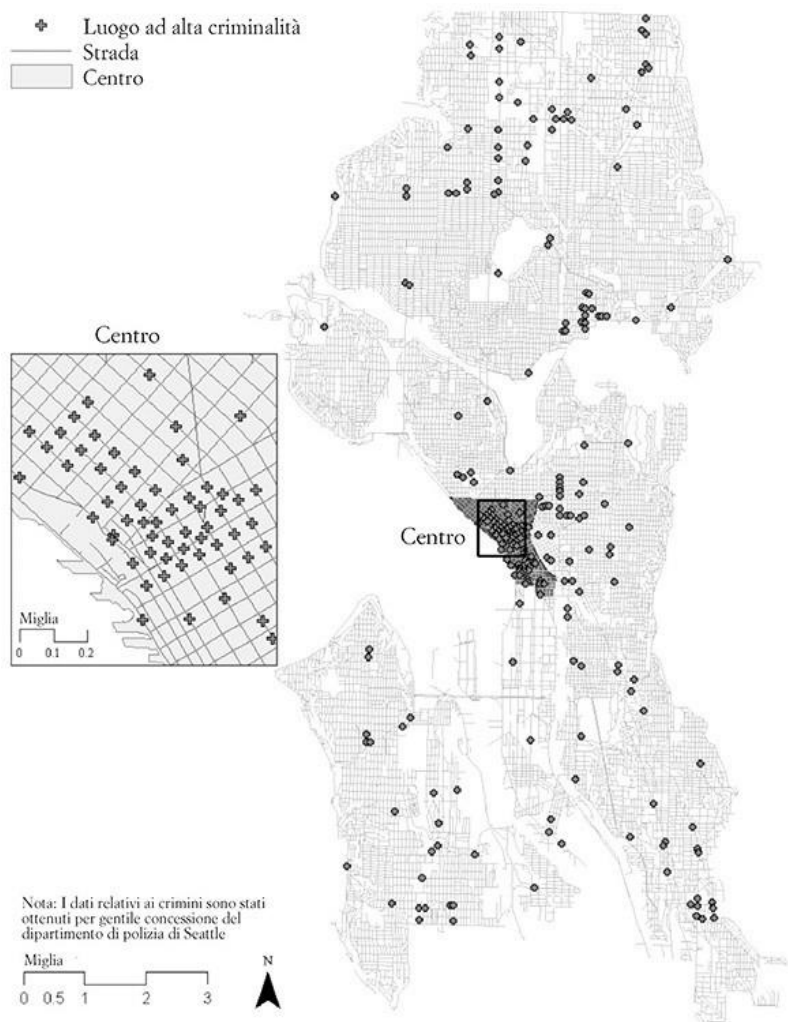
	tempo medio (secondi)	tempo più breve (secondi)	tempo più lungo (secondi)
Afro-americani innocenti	28,39	00,00	58,46
Afro-americani sospetti	23,98	00,00	56,00
Caucasici innocenti	07,89	00,00	58,00
Caucasici sospetti	17,43	31,00	56,00
Ispano-americani innocenti	22,14	23,00	57,00
Ispano-americani sospetti	31,41	13,43	53,33
Intero campione	23,68	00,00	58,46

ⁱ Le fotografie dei sorrisi Pan-Am e di Duchenne sono tratte da Jason Vandeventer ed Eric Patterson, *Differentiating Duchenne from non-Duchenne smiles using active appearance models*, 2012 IEEE Fifth International Conference on Biometrics: Theory, Applications and Systems (BTAS), 2012, pp. 319-24.

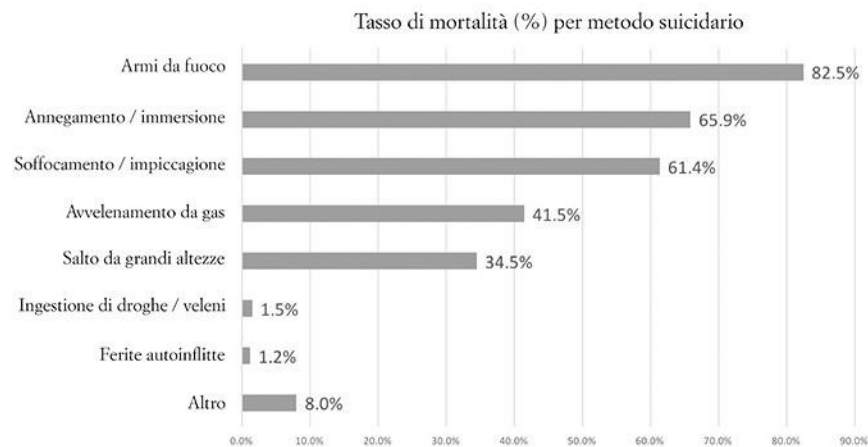
ⁱⁱ Foto: Job van der Schalk *et al.*, *Moving Faces, Looking Places: Validation of the Amsterdam Dynamic Facial Expression Set (ADFES)*, "Emotion", 11(2011), n. 4, p. 912.